PRINCESS®

Table Chef Pro™
Article 102300/102310

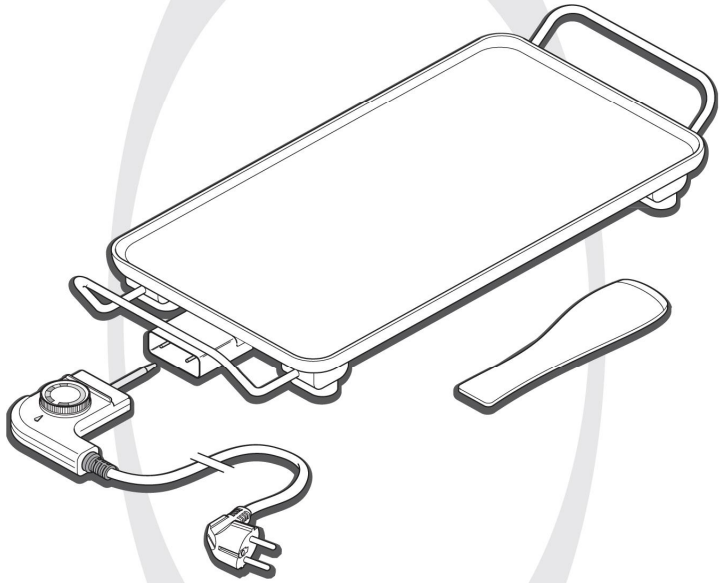

© Princess 2013 V2

• Gebruiksaanwijzing • User's instructions • Mode d'emploi
• Bedienungsanleitung • Instrucciones de uso • Istruzioni per l'uso
• Bruksanvisning • Brugsanvisning • Bruksanvisning • Käyttöohje
• Instruções de uso • Οδηγίες χρήσης • دليل المستخدم

CE

Гриль PRINCESS 102300 Pro

Поздравляем!

Вы приобрели продукт компании Princess. Наша цель заключается в обеспечении качества продукции в совокупности с изысканным дизайном и по доступной цене. Мы надеемся, что этот продукт будет служить вам на протяжении многих лет.

Перед началом эксплуатации прибора внимательно прочитайте прилагаемую инструкцию по эксплуатации и сохраните ее в надежном месте, вместе с гарантийным талоном, кассовым чеком и, по возможности, картонной коробкой с упаковочным материалом.

Общая информация

Данный гриль PRINCESS 102300 Pro (Table Chef Pro) позволяет Вам жарить продукты на гриле без использования жира.

Гриль PRINCESS 102300 Pro (Table Chef Pro) оснащен грилем с пластиной с антипригарным покрытием и термостатом, который поддерживает необходимую температуру нагрева плиты. Прибор очень простой в использовании, все что вам нужно сделать:

- подключите прибор к сети электропитания. Как только прибор нагреется, положите продукты на плиту.

Гриль PRINCESS 102300 Pro (Table Chef Pro) идеально подходит для приготовления теппаньяки , гриль, барбекю и для использования на детских праздниках.

Примечание: прочитайте инструкцию перед подключением и использованием в первый раз!

Совет: дайте детям краткую инструкцию заранее и присматривайте за ними.

Эксплуатация и контроль

Прибор оснащен следующими функциями, Рис. 1:

A. индикатор температуры

B. переключатель

C. Термостат

D. Гнездо термостата

E. Пластина гриля

F. деревянный или пластиковый шпатель

G. Вилка/шнур питания

Перед использованием в первый раз

1 Снимите упаковку.

2 Очистите прибор. См. "очистка и техническое обслуживание’.

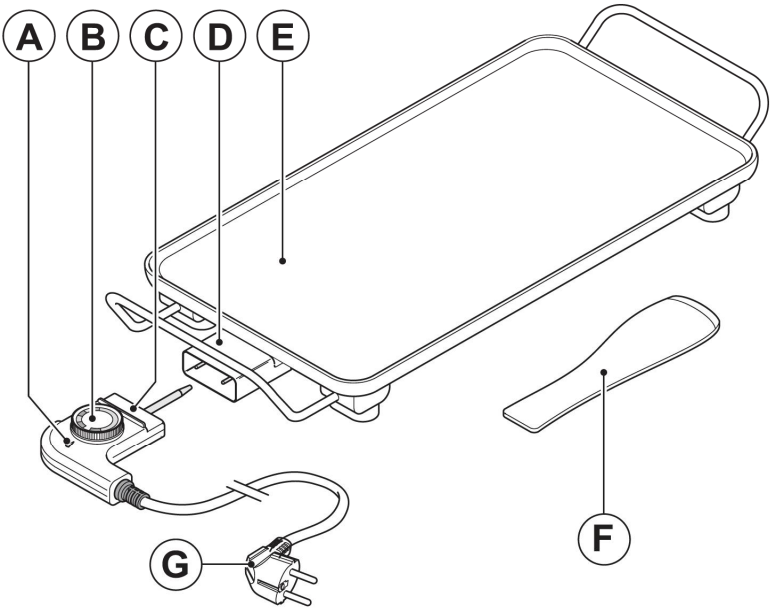
A
B
C
D
E
F
G

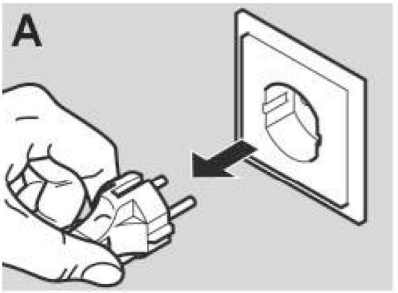
A

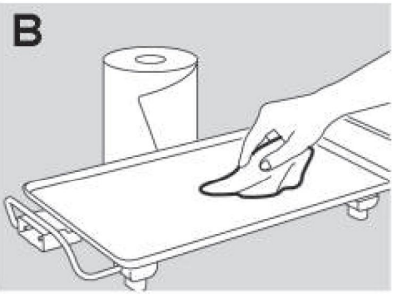
B

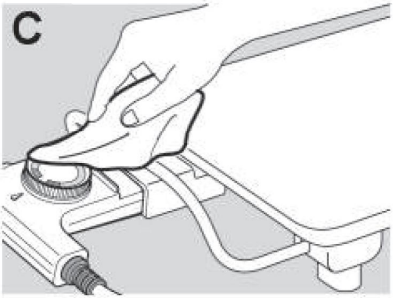
C

D

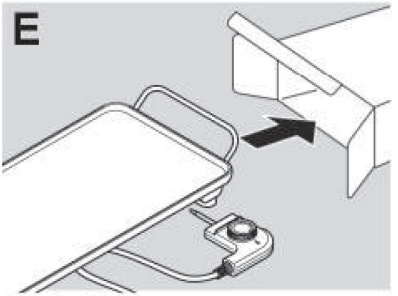
E

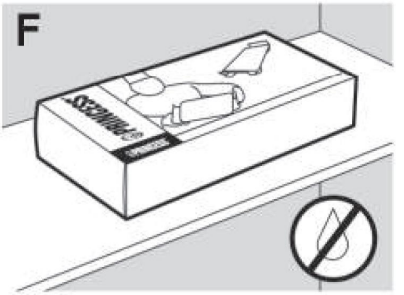
F

2

Использование (см. рис. 1)

• Никогда не ставьте прибор на плиту.

• Когда прибор включен он будет включаться и выключаться вместе с тем, как термостат будет включать и выключать нагрев для поддержания необходимой температуры.

• Немного горячего жира может разбрызгиваться с прибора, если термостат установлен на температуре выше, чем 165 градусов Цельсия.

• Никогда не позволяйте металлическими изделиями соприкасаться с пластиной гриля, поскольку это может повредить антипригарное покрытие.

• Не прикасайтесь к горячей плите. Используйте перчатки для выпечки, если вы должны коснуться прибора во время или сразу после использования.

1 подготовьте ингредиенты.

2 очистите поверхность гриля влажной тряпкой.

3 установите прибор на прочную и плоскую поверхность.

4 подключите термостат прибора в гнездо.

5 вставьте вилку в заземленную розетку.

6 Отрегулируйте переключатель.

7 подождите около 10 минут, пока индикатор температуры не погаснет. Это значит пластина гриля достигла требуемой температуры.

8 используйте лопаточку, чтобы перевернуть продукты во время приготовления.

Совет: мелкие куски будут готовиться лучше и более быстро, чем крупные куски.

Совет: изменяйте настройку термостата в соответствии с ингредиентами; экспериментируйте со временем и температурой приготовления, для того чтобы добиться наилучших результатов.

Техническое обслуживание и очистка

Термостат должен быть отключен перед очисткой прибора.

• Никогда не перемещайте прибор, пока он включен или еще не остыл. Выключите прибор и подождите, пока он не охладится прежде чем его перемещать.

• Никогда не погружайте термостат в воду или в другие жидкости. Если это произошло, не используйте больше прибор и утилизируйте изделие.

• Никогда не используйте агрессивные чистящие или моющие средства.

После использования (см. рис. 2)

1 всегда отключайте прибор с розетки и дайте ему остыть, прежде чем чистить его.

2 удалите все остатки с помощью кухонного бумажного полотенца.

3 очистите термостат влажной тканью.

4 можно очистить прибор в посудомоечной машине или под горячей водой.

Примечание: никогда не погружайте шнур питания, термостат и вилку в воду; для чистки этих аксессуаров всегда используйте влажную тряпку!

5 высушите тщательно прибор после уборки.

Убедитесь, что прибор и гнездо термостата полностью высохли, прежде чем использовать его снова!

6 храните прибор и шнур питания в коробке. Сохраните эту инструкцию.

7 храните Table Chef Pro в сухом месте, в недоступном для детей.

Никогда не лейте холодную воду на поверхность гриля - это повредит его и вода будет кипеть и разбрызгиваться.

Безопасность

Общая информация

• Пожалуйста, прочитайте эти инструкции внимательно и сохраните их для будущего использования.

• Используйте данный прибор только в соответствии с инструкциями.

• Этот прибор предназначен исключительно для бытового использования.

• Использование данного прибора детьми или лицами с физическими, сенсорными, психическими, двигательными недостатками или с отсутствием необходимых знаний и опыта может оказаться опасным.

Лица, ответственные за безопасность таких людей должны четко соблюдать инструкции или руководить использованием прибора.

• Храните прибор в недоступном месте для детей , а также для лиц, которые не могут эксплуатировать его безопасно.

• Прибор не предназначен для управления с помощью внешнего таймера или пульта управления.

• Любой ремонт должен проводится исключительно квалифицированным электриком. Никогда не пытайтесь отремонтировать прибор самостоятельно.

• Всегда используйте шнур питания и термостат только те, которые поставляются с прибором. Никогда не используйте шнур питания и термостат от другой бытовой техники.

Нагрев и электричество

• Перед использованием, убедитесь, что напряжение электрической сети такое же, как указано табличке изделия.

• Подключите прибор к заземленной розетке.

• Всегда вынимайте вилку из розетки, когда изделие не используется.

• Всегда вынимайте вилку из розетки, потянув за вилку, а не за шнур питания.

• Не используйте прибор, если шнур питания или прибор были повреждены. Чтобы избежать опасных ситуации, отправьте прибор в сервисный центр. Поврежденный провод питания может быть заменен только в сервисном центре с помощью специальных инструментов, необходимых для ремонта.

• Убедитесь, что термостат, шнур питания и вилка не соприкасаются с водой.

• Во избежание риска возникновения пожара, устройство должно иметь возможность распространять то тепло, которое оно производит. Убедитесь, что у прибора достаточно места вокруг него и он не вступает в контакт с горючими материалами. Прибор не должен быть закрыт.

Во время использования

• Этот прибор предназначен исключительно для внутреннего использования

• Используйте прибор на открытом воздухе только в сухую погоду. Если Вы используете его не в помещении, необходимо использовать заземленный удлинитель подходящего диаметра (не менее 3 мм2).

• Следите за детьми, когда они используют Table Chef Pro

• Располагайте прибор на устойчивой и плоской поверхности, где он не может упасть.

• Не позволяйте шнуру питания свисать за край кухонной рабочей поверхности или стола.

• Убедитесь, что ваши руки сухие, прежде чем вы касайтесь прибора, шнура питания или вилки.

• Вынимайте вилку из розетки в случае неисправности во время использования, перед чисткой, перед установкой или удалением аксессуара и перед хранением после использования прибора.

• Убедитесь, что имеется достаточно вентиляции во время использования прибора.

• Никогда не оставляйте прибор без присмотра во время его использования.

• Никогда не перемещайте прибор, пока он включен или еще не остыл. Выключите прибор и подождите пока он остынет перед его перемещением.

• Будьте внимательны при использовании прибора - во время работы он становится очень горячий, что может привести к ожогам.

• Остерегайтесь пара и брызг в то время, когда Вы помещаете продукты на горячую поверхность гриля.

• Используйте перчатки для выпечки, если нужно прикасаться к прибору во время или после использования.

• Не поднимайте прибор, если он упадет в воду. Сразу выньте вилку из розетки. Не используйте в этом случае этот прибор больше.

• Очищайте прибор тщательно после использования (см. "После использования").

• Плита этого прибора имеет антипригарную ТЕФЛОНОВОЕ покрытие. При нагреве это покрытие может выделять небольшое количество газов, которые совершенно безвредны для людей. Однако, было обнаружено что нервная система птиц чрезвычайно чувствительна к этим газам и по этой причине этот прибор не следует использовать возле птиц (таких, например, как тропические птицы, попугаи).

Для Великобритании инструкции по электромонтажу

Провода сетевого шнура окрашены в соответствии со следующим кодом:

СИНИЙ "НОЛЬ"

КОРИЧНЕВЫЙ "ФАЗА"

ЗЕЛЕНЫЙ/ЖЕЛТЫЙ ЗЕМЛЯ

Если цвета проводов в сетевом шнуре из этого прибора не соответствуют цветовой маркировке, обозначающей контакты в вашей вилке, действуйте следующим образом:

Провод, который окрашен в синий должен быть подключен к контакту, обозначенному буквой N или окрашенному в черный цвет.

Провод с изоляцией коричневого цвета должен быть подключен к контакту, обозначенному буквой L или окрашенному в красный цвет.

Провод, который окрашен в зеленый/желтый должен быть подключен к зажиму, обозначенную буквой E или окрашен в зеленый или зеленый/желтый цвет.

Предупреждение! Данное устройство должно быть заземлено.

Если с этим прибором используется вилка 13А, то необходимо установить 5А предохранитель. Если используется любой другой тип вилки, 15А предохранитель должен быть установлен либо в вилку, либо в распределительном щите.

Отказ от ответственности

Возможны изменения. Спецификации могут быть изменены без дальнейшего уведомления.

Гарантия

• На этот товар установлен гарантийный срок 12 месяцев. Гарантия действительна, если продукт используется в соответствии с инструкциями и с целью, для которой он был создан. Кроме того, обязательно наличие документа, подтверждающего факт покупки (накладная, товарный чек или квитанция), в котором должны быть указаны дата покупки, имя продавца и название продукта.

• Для получения информации о сервисных центрах, пожалуйста, обратитесь на наш сайт

http://www.princess-bt.com.ua/service/

Забота об окружающей среде

Материалы, используемые в этом приборе, могут быть переработаны. Путем переработки бытовой техники, вы вносите важный вклад в дело защиты нашей окружающей среды. Обратитесь к местным властям для получения информации относительно этого вопроса.

За дополнительной информацией о продукции Princess, пожалуйста, обращайтесь на сайт http://www. princess-bt.com.ua

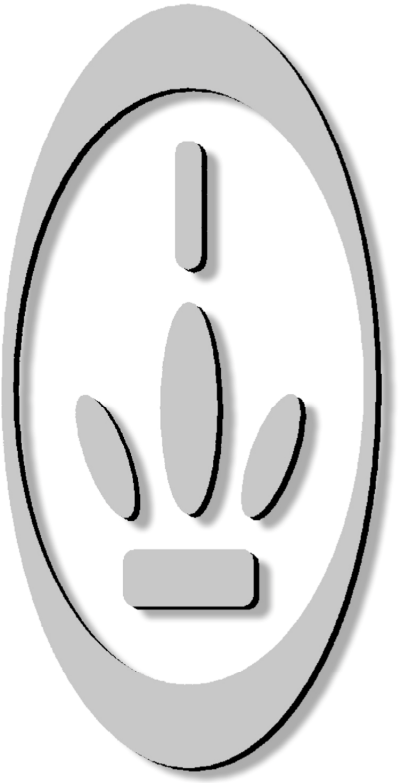

PRINCESS®

PRINCESS HOUSEHOLD APPLIANCES BV
Baronielaan 1, 4818 PA Breda. P.O. Box 4722, 4803 ES Breda, The Netherlands.
Tel. +31 (0)76 - 521 77 16, Fax +31 (0)76 - 521 71 16
www.princess.nl e-mail: info@princess.nl